MISCHA ELMAN gewidmet

CONCERT in G moll

ANTONIO VIVALDI (1660-1743)

I

bearbeitet von
TIVADAR NACHÈZ

VIOLINO

PIANO

Tutti

Allegro

Copyright 1912 by B. Schott's Söhne.

Solo

p

p

p dolce

f

p

f

p

f largamente

p

cresc.

p

Tutti

f

f

Solo

p

f

p

leggiero

mf

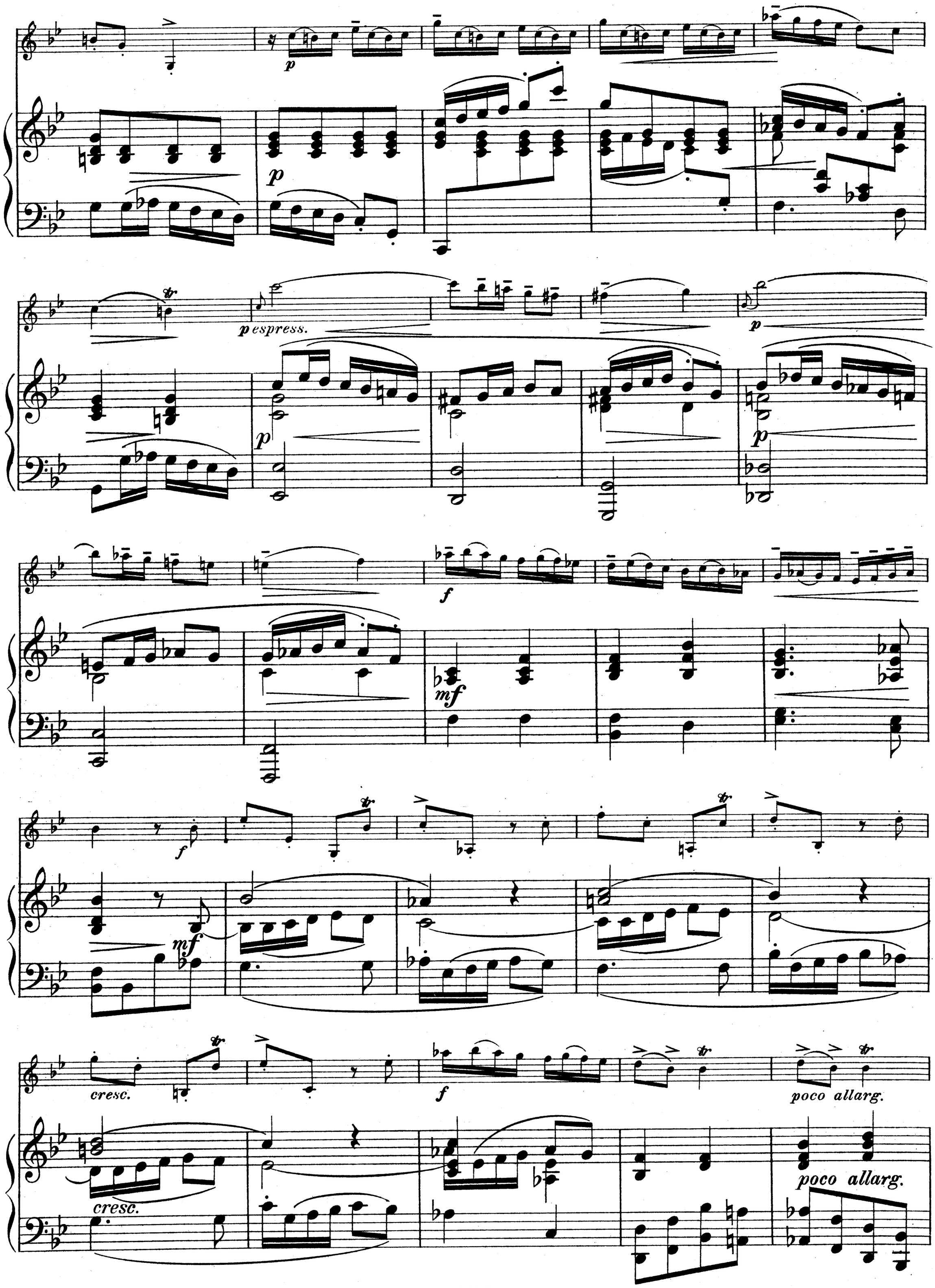
p
p
p espress.
p
p
f
mf
f
mf
cresc.
f
poco allarg.
cresc.
poco allarg.

a tempo

Tutti

a tempo

f

f

larg.

mf dolce

larg.

Solo

p

mf

p

p dolce

p

mf

p.

cresc.

largamente

cresc.

f molto rit.

Tutti

a tempo

f

f molto rit.

f a tempo

f espress.

mf

Solo

p

p

p

dolce

p

mf

mf

f

larg.

mf

mf

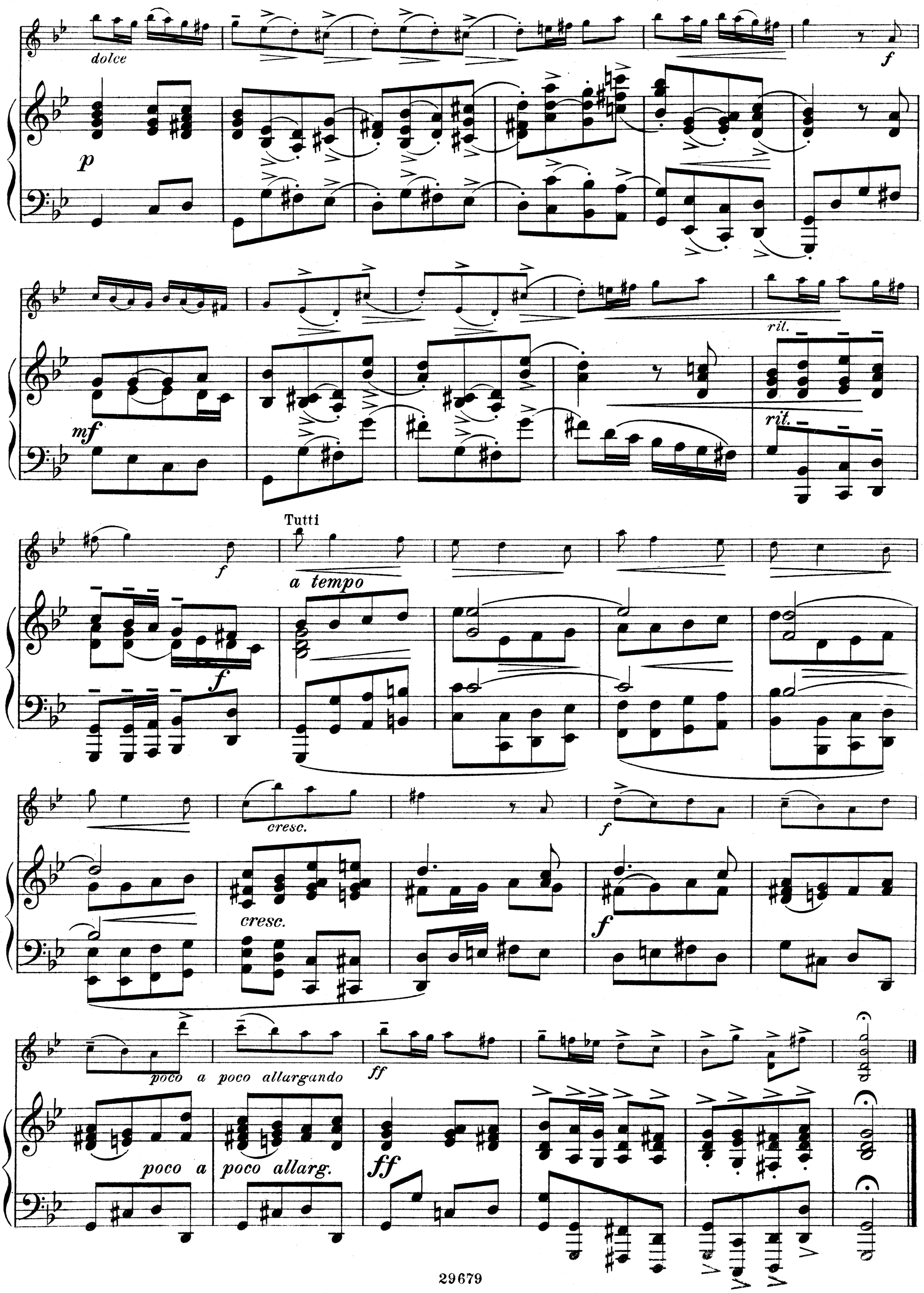
dolce
f
p
mf
rit.
rit.
f
Tutti
a tempo
f
f
cresc.
f
cresc.
f
poco a poco allargando
ff
poco a poco allarg.
ff

II

Adagio

mf espressivo

pp

mf

p cantando

Ped.

più p

pp

Solo

p molto espressivo

pp dolce

pp

p

p

p

f

p

mf

pp molto espress.

pp

p

pp f pp pp mf rit. ppp dolce

pp

p p p pp

poco rit. pp

poco rit. pp molto espressivo

p pp ppp rit.

p pp ppp rit.

III

Tutti

Allegro

Solo

f largamente

p dolce

ppstacc.

f

mf

dolce

p poco

poco

p

rall.

Tutti

f a tempo

p

rall.

f a tempo

p

f

p

f

p

f

f

f

Solo

p grazioso

p

grazioso

mf

mf

stacc.

p dolce

cresc.

p dolce

cresc.

poco allargando

Tutti

f a tempo

p

f

f a tempo

p

f

f

p

dolce

dolce

cresc.

f

Solo

p leggiero

cresc.

mf

pp

p dolce

p dolce

p espressivo

poco rall.

p molto legato

Tutti

f a tempo

f

f

f

f

f

f

Solo

f largamente

f

pp

mf

stacc.
pp leggiero

cresc.

cresc.

f

mf

dolce

f

p

fespressivo

mf

largamente

rit.

Tutti

fa tempo

rit.

fa tempo

p

f

p

f

ff

ff

molto rit.

molto rit.

Stich u. Druck von B. Schott's Söhne in Mainz